

Lokalschau 2022



Lokalschau

Kaninchen und Geflügelzuchtverein 1910 e.V.
Ladenburg

Samstag und Sonntag,
den 15. und 16.10.2021

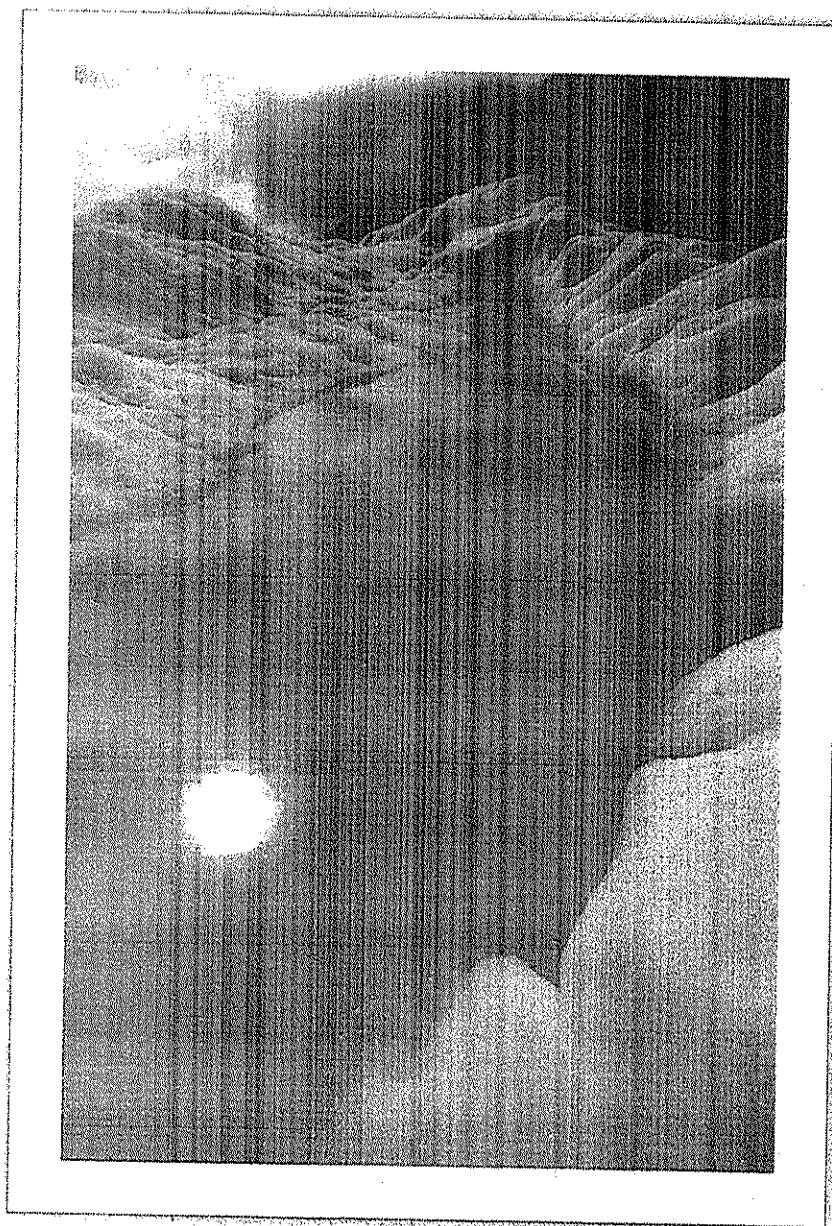

Totengedenken

IN EHRFURCHT UND DANKBARKEIT GEDENKEN WIR UNSEREN
VERSTORBENEN MITGLIEDERN, UND FREUNDEN THORSTEN
MAIER UND UWE SIEBER. WIR WERDEN IHNEN STEHTS EIN
EHRENDES ANDENKEN BEWAHREN.

Spendenliste Lokalschau 2022

Wir danken allen Spendern!

Oswald, Frank	14,00 €
Purschke, Karl-Heinz	5,00 €
Ratgeber, Violetta	10,00 €
Schmitt, Ralf	25,00 €
Farsch, Max	6,00 €
Kunze, Horst	22,00 €
Löber, Hermann	9,00 €
Reinhardt, Manfred	12,00 €
Tschirpke, Kerstin	32,00 €
Büchler, Dieter	20,00€
Singer, Silvia	20,00€
Chis, Sergio	20,00€

Auch danke allen Kuchenspendern!

Purschke Elke
Büchler
Singer Yvonne
Tschirpke Kerstin
Kunze Horst
Weichmann Claudia

Tagessieger

Verband der Hühner-, Groß- und Wassergeflügel

Franz Olaf Singer Breda schwarz 380 Punkte

Bester 1.0	Breda schwarz	Franz Olaf Singer
Beste 0.1	Australorps schwarz	Stefan Schumacher

Zwerg-Hühner

Horst Kunze, Zwerg-Italiener schwarz, 381 Punkte

Bester 1.0	Mod. Englische Zwergkämpfer birkenfarbig	Elena Purschke
Beste 0.1	Zwerg-Italiener schwarz	Horst Kunze

Tauben

Hermann Löber, Thüringer Goldkäfer glattk., 383 Punkte

Bester 1.0	Thüringer Goldkäfer glattköpfig	Hermann Löber
Beste 0.1	Thüringer Goldkäfer glattköpfig	Hermann Löber

Kaninchen

Karl-Heinz Purschke, Satin Lux, 385 Punkte

Bester 1.0	Deutsche Kleinwidder wildgrau	Domenico Martinello
Beste 0.1	Satin Lux	Karl-Heinz Purschke

Ella Singer Gedächtnispokal

Karl-Heinz Purschke

Gesamtleistung Durchschnitt auf Kaninchen oder Geflügel 96,25 Punkte

Jugend Vereinsmeister

Kaninchen:

1. Platz	Zgm. Martinello mit Deutsche Kleinwiddler wildgrau	383,5
2. Platz	Zgm. Martinello mit Deutsche Kleinwiddler wildgrau	381,5
3. Platz	Konstanze Tschirpke Zwergwiddler Satin-thüringerfarbig	376,0

Geflügel:

1. Platz	Julia Weichmann mit Thüringer Zwergbarthühner schwarz	374
----------	---	-----

Kaninchen

Bester 1.0	Klein-Rex schwarz	Fabio Bächler
Beste 0.1	Feh Rexe	Violetta Ratgeber

Geflügel Jugend

Bester 1.0	Thüringer Zwergbarthühner schwarz	Julia Weichmann
Beste 0.1	Thüringer Zwergbarthühner schwarz	Julia Weichmann

Senioren

Kaninchen

Rote Neuseeländer (RN)

Steinleitner, Daniel
Frey, Mathias

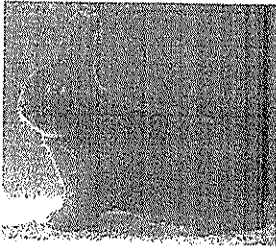

1 ZG III	1	Oswald, Frank	0,1	C224	5213		
	2	Schwabenheimerstraße 28	1,0	C224	5.2.18	95,5 sg	E
	3	69221 Dossenheim	0,1	C224	2.2.5	93,5 g	I
	4		0,1	C224	229	96,5 hv	E
2 ZG III	5	Oswald, Frank	0,1	C224	223	95,5 sg	E
	6	Schwabenheimerstraße 28	1,0	C224	227	95,5 sg	E
	7	69221 Dossenheim	1,0	C224	228	94,5 sg	I
	8		0,1	C224	2.2.4	96,0 sg	E
9 10	9	Oswald, Frank	0,1	C224	5222	94,5 sg	I
	10	Oswald, Frank	1,0	C224	222	93,5 g	I

Deutsche Kleinwiddler (DKIW) wildgrau

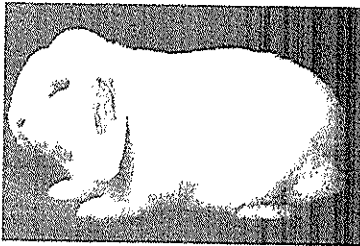

3 ZG II	11	Martinello, Domenico	1,0	C224	222		
	12	Beindstraße 16	0,1	C224	2210	n.b.	
	13	68542 Heddesheim	1,0	C224	223	96,0 sg	E
	14		1,0	C224	227	95,0 sg	E
4 ZG III	15	Martinello, Domenico	1,0	C224	212	n.B.	
	16	Beindstraße 16	1,0	C224	225	94,0 sg	I
	17	68542 Heddesheim	0,1	C224	4240	96,5 hv	E
	18		0,1	C224	2.2.4	n.b.	
						96,0 sg	E

Zwergwiddler (ZwW) wildgrau



5 ZG III	19	ZGm Purschke, Max+ MaxChristian	1,0	C224	121	94,5 sg	I
	20	Bollengrubweg 24	1,0	C224	3.2.13	94,0 sg	I
	21	69198 Schriesheim	0,1	C224	1.2.7	95,5 sg	E
	22		0,1	C224	4.2.23	94,0 sg	I

Zwergwiddler (ZwW) thüringerfarbig

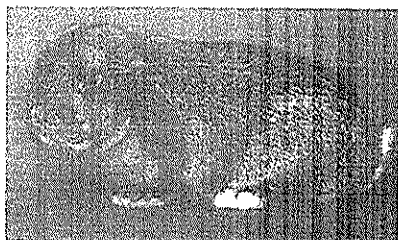

6 ZG II	23	Bilek-Glasi, Simone	1,0	C224	427	leer	
	24	Jägerstraße 5a	0,1	C224	429	leer	
	25	68309 Mannheim	0,1	C224	424	leer	
	26		0,1	C224	423	leer	

Satin-Elfenbein (SaE) Rotauge

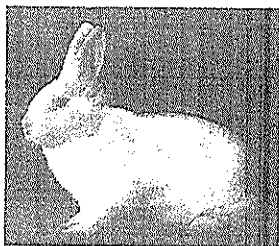

7 ZG I	27	Schmitt, Ralf	1,0	C224	424	94,0 sg	I
	28	Amalie-Sievekling-Weg 12	1,0	C224	422	95,5 sg	E
	29	68305 Mannheim	1,0	C224	423	oB	
	30		1,0	C224	4.2.1	94,5 sg	E
8 ZG II	31	Schmitt, Ralf	0,1	C224	428	94,0 sg	I
	32	Amalie-Sievekling-Weg 12	0,1	C224	429	96,0 sg	E
	33	68305 Mannheim	0,1	C224	427	95,5 sg	E
	34		0,1	C224	426	97,0 v	VE

Satin-Lux (SaLux)

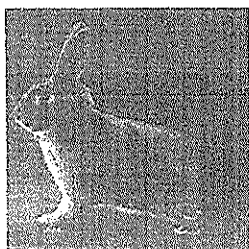

9 ZG III	35	Purschke, Karl-Heinz	1,0	C224	221	96,5 hv	E
	36	Zehntstraße 26	1,0	C224	222	96,0 sg	E
	37	68526 Ladenburg	0,1	C224	424	95,5 sg	E
	38		0,1	C224	426	97,0 v	VE

Klein Rex (KIR) Castorfarbig

10 ZG II	39	Büchler, Dieter	1,0	C224	221	n.b	
	40	Zehntstraße 3	0,1	C224	222	96,5 hv	E
	41	68526 Ladenburg	0,1	C224	224	96,0 sg	E
	42		0,1	C224	225	n.B.	
11 ZG III	43	Brummer, Herbert	1,0	C224	4117	94,0 sg	I
	44	Kurzgewann 19	1,0	C224	4113	95,0 sg	E
	45	68526 Ladenburg	0,1	C224	4123	94,0 sg	I
	46		0,1	C224	4119	n.B.	
12 ZG III	47	Büchler, Dieter	1,0	C224	5210	95,5 sg	E
	48	Zehntstraße 3	1,0	C224	5216	n.B.	
	49	68526 Ladenburg	0,1	C224	5217	95,0 sg	E
	50		0,1	C224	5220	95,0 sg	E

Jugend

Kaninchen

Deutsche Kleinwiddler (DKIW) wildgrau

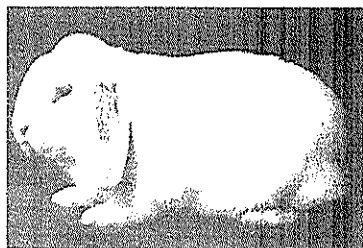

13 ZG III	51	Zgm. Martinello, Jaquelin & Kalogero	0,1	CJ224	4247	96,0 sg	E
	52	Beindstraße 16	1,0	CJ224	3.2.15	95,5 sg	E
	53	68542 Heddesheim	0,1	CJ224	3.2.31	95,5 sg	E
	54		1,0	CJ224	3220	96,5 hv	E
14 ZG III	55	Zgm. Martinello, Jaquelin & Kalogero	1,0	CJ224	4246	95,0 sg	E
	56	Beindstraße 16	0,1	CJ224	3223	96,5 hv	E
	57	68542 Heddesheim	0,1	GJ224	4.2.48	92,5 g	
	58		0,1	CJ224	3.2.21	95,0 sg	E

ZG-Nr	Kafig-Nr	Aussteller	Geschlecht Kennzeichen rechts/links			Verkaufspreis	Bewertung Preisrichter	
15	59	Zgm. Martinello, Jaquelin & Kalogero	1,0	CJ224	3229		94,5 sg	I
ZG III	60	Beindstraße 16	0,1	CJ224	3225		96,0 sg	E
	61	68542 Heddesheim	0,1	CJ224	3227		94,5 sg	I
	62		0,1	CJ224	3222		96,5 hv	E

Zwergwidder Satin (ZwWSat) Thüringerfarbig

16	63	Tschirpke, Konstanze	1,0	CJ224	2.2.6	25	95,0 sg	E
ZG III	64	Otto-Häusler-Straiße 11	1,0	CJ224	2.2.1	25	94,5 sg	I
	65	68526 Ladenburg	0,1	CJ224	2.2.2	25	94,0 sg	I
	66		0,1	CJ224	2.2.4	25	92,5 g	
	67	Tschirpke, Konstanze	0,1	CJ224	2.2.5	25	93,5 g	I
	68	Tschirpke, Konstanze	0,1	CJ224	6.2.7	25	n.B.	

Feh-Rexe (FRex)

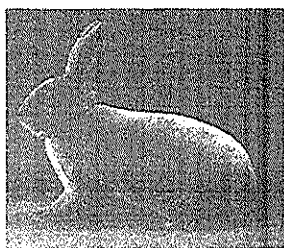

17	69	Ratgeber, Violetta	1,0	CJ224	1.2.1		95,0 sg	E
ZG III	70	Max-Platz	0,1	CJ224	123		n.B.	
	71	69198 Schriesheim	0,1	CJ224	124		97,5 v	VE
	72		0,1	CJ224	3212		95,5 sg	E
	73	Ratgeber, Violetta	1,0	CJ224			leer	

Klein Rex (KIR) schwarz

18	74	Büchler, Fabio	1,0	CJ224	5.2.5		96,5 hv	E
ZG III	75	Brunnenstraße 13a	1,0	CJ224	2.2.2		n.B.	
	76	68526 Ladenburg	0,1	CJ224	5.2.9		95,0 sg	E
	77		0,1	CJ224	5.2.12		n.B.	

Zwerg Satin-Elfenbein (ZwSaE) Blauauge

19	78	Schmitt, Nico	0,1	CJ224	4.2.5		n.B.	
ZG II	79	Amalie-Sieveling-Weg 4	1,0	CJ224	4.2.1		95,5 sg	E
	80	68305 Mannheim	0,1	CJ224	4.2.4		96,5 sg	E
	81		1,0	NC225	4.0.1		97,0 v	VE

Senioren

Wassergeflügel

Warzenenten

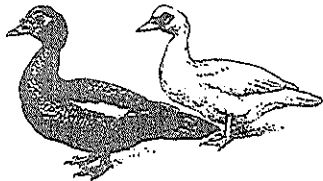

blau-wildfarbig

0,1 jung

82 Reinhardt, Manfred
83 Reinhardt, Manfred

Keßler, Dirk
g 92
g 92

Laufenten

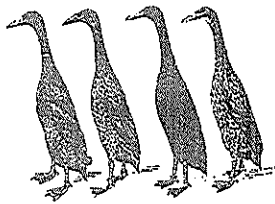

schwarz

1,0 jung

84 Singer, Silvia
85 Singer, Silvia
86 Singer, Silvia
87 Singer, Silvia

sg 93
sg 95 Z
v 97 E
sg 94 Z

0,1 jung

88 Singer, Silvia
89 Singer, Silvia

g 92
g 92

Zwergenten

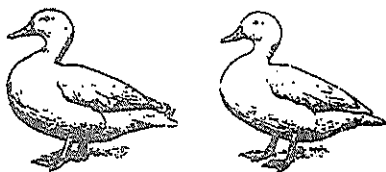

schwarz

1,0 jung

90 Purschke, Elena
91 Purschke, Elena
92 Purschke, Elena

sg 94 SE
sg 93
g 92

0,1 jung

93 Purschke, Elena
94 Purschke, Elena
95 Purschke, Elena

sg 94 Z
sg 93
sg 94 Z

grobgeschreckt-wildfarbig

1,0 jung

96 Purschke, Elena
97 Purschke, Elena

sg 94 Z
sg 95 E

0,1 jung

98 Purschke, Elena
99 Purschke, Elena
100 Purschke, Elena
101 Purschke, Elena

sg 93
sg 95 SE
sg 93
g 92

Hühner

Deutsche Langschan

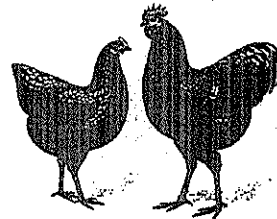

schwarz

1,0 jung

102 Oswald, Frank
103 Oswald, Frank
104 Oswald, Frank

Roller, Roland
sg 94
g 91
sg 95 SE

0,1 jung

105 Oswald, Frank
106 Oswald, Frank
107 Oswald, Frank
108 Oswald, Frank
109 Oswald, Frank
110 Oswald, Frank
111 Oswald, Frank

sg 94 E
sg 93
sg 94 Z
g 91
sg 93
sg 93
g 91

Australorps

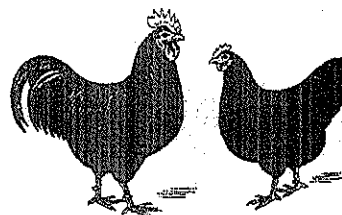

schwarz

1,0 jung

112 Schumacher, Stefan
113 Schumacher, Stefan
114 Schumacher, Stefan

sg 93
sg 94 E
g 91

0,1 jung

115 Schumacher, Stefan
116 Schumacher, Stefan

sg 94
hv 96 Beste 0.1

Barnevelder

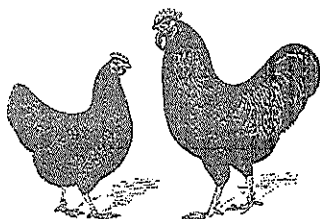

Silber-schwarzdoppeltgesäumt

	1,0 jung
g 91	117 Löber, Hermann
sg 93 Z	118 Löber, Hermann
sg 94 E	119 Löber, Hermann

	0,1 jung
sg 93	120 Löber, Hermann
g 91	121 Löber, Hermann
g 91	122 Löber, Hermann
g 91	123 Löber, Hermann
g 91	124 Löber, Hermann

Rhodeländer

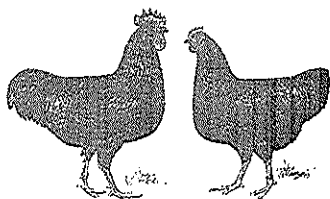

rot

	1,0 jung
g 91	125 Reinhardt, Manfred
g 91	126 Reinhardt, Manfred

	0,1 jung
g 91	127 Reinhardt, Manfred
g 91	128 Reinhardt, Manfred
g 91	129 Reinhardt, Manfred
sg 93 Z	130 Reinhardt, Manfred

Breda

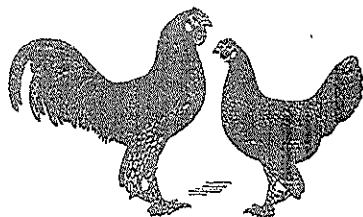

schwarz

	1,0 jung
sg 94	131 Singer, Franz-Olaf
v 97 Bester 1.0	132 Singer, Franz-Olaf

	0,1 jung
sg 93	133 Singer, Franz-Olaf
o.B.	134 Singer, Franz-Olaf
sg 95 E	135 Singer, Franz-Olaf
sg 94 Z	136 Singer, Franz-Olaf

blau mit Saum

	1,0 jung
sg 95 E	137 Singer, Franz-Olaf
sg 94	138 Singer, Franz-Olaf

	0,1 jung
sg 95 E	139 Singer, Franz-Olaf
sg 93	140 Singer, Franz-Olaf
sg 93	141 Singer, Franz-Olaf
sg 95 Z	142 Singer, Franz-Olaf

Deutsche Sperber

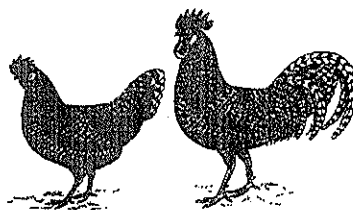

gesperbert

	1,0 jung
sg 94 Z	143 Farsch, Max
g 91	144 Farsch, Max
g 91	145 Tschirpke, Kerstin
u	146 Tschirpke, Kerstin

	0,1 jung
sg 95 SE	147 Farsch, Max
sg 93	148 Farsch, Max
g 91	149 Tschirpke, Kerstin
g 91	150 Tschirpke, Kerstin
sg 93 Z	151 Farsch, Max
g 91	152 Farsch, Max
sg 93	153 Tschirpke, Kerstin
g 91	154 Tschirpke, Kerstin

Appenzeller Spitzhauben

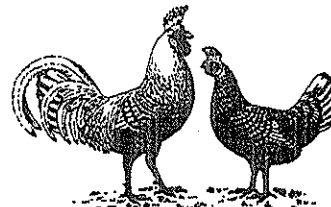

blau

	1,0 jung
leer	155 Giaisi, Michael
	0,1 jung
leer	156 Giaisi, Michael
leer	157 Giaisi, Michael
leer	158 Giaisi, Michael

Zwerghühner

Moderne Englische Zwergkämpfer

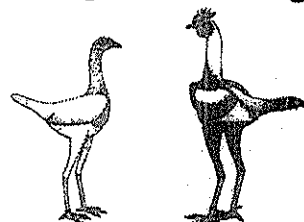

birkenfarbig

	1,0 jung
Keßler, Dirk	159 Purschke, Elena
sg 95 Bester 1.0	

sg 93 160 Purschke, Elena
0,1 jung
sg 95 Z 161 Purschke, Elena
sg 94 162 Purschke, Elena
hv 96 E 163 Purschke, Elena

Zwerg-Wyandotten

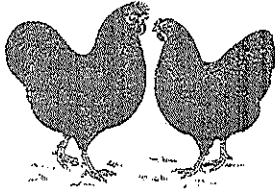

gelb-schwarzcolumbia

1,0 jung
g 92 164 Metzger, Lydia
g 92 165 Metzger, Lydia
0,1 jung
sg 94 SE 166 Metzger, Lydia
sg 93 Z 167 Metzger, Lydia
g 92 168 Metzger, Lydia
sg 93 169 Metzger, Lydia
sg 93 Z 170 Metzger, Lydia

Zwerg-Italiener

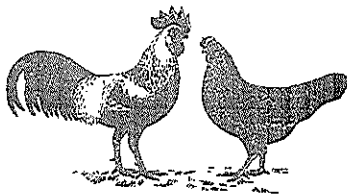

schwarz

1,0 jung
sg 95 E 171 Kunze, Horst
g 92 172 Kunze, Horst
sg 94 Z 173 Kunze, Horst
sg 93 174 Kunze, Horst
0,1 jung
v 97 Beste 0.1 175 Kunze, Horst
sg 94 176 Kunze, Horst
sg 95 Z 177 Kunze, Horst
sg 93 178 Kunze, Horst

Zwerg-Houdan

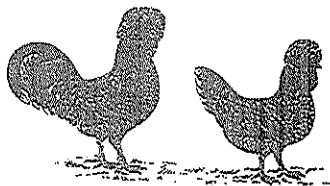

schwarz-weißgescheckt

1,0 jung
leer 179 ZGm Purschke, Max+ MaxChristian
0,1 jung
leer 180 ZGm Purschke, Max+ MaxChristian
leer 181 ZGm Purschke, Max+ MaxChristian
leer 182 ZGm Purschke, Max+ MaxChristian

Zwerg-Brakel

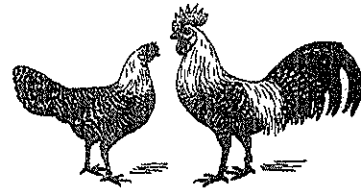

gold

1,0 jung
sg 93 183 ZGm Purschke, Max+ MaxChristian
sg 95 E 184 ZGm Purschke, Max+ MaxChristian
0,1 jung
sg 93 185 ZGm Purschke, Max+ MaxChristian
sg 94 Z 186 ZGm Purschke, Max+ MaxChristian
sg 95 SE 187 ZGm Purschke, Max+ MaxChristian
g 92 188 ZGm Purschke, Max+ MaxChristian

Thüringer Zwerg-Barthuhn

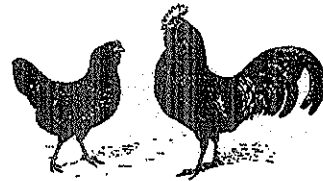

schwarz

1,0 jung
g 92 189 Zgm Weichmann, Manuel & Claudia
g 92 190 Zgm Weichmann, Manuel & Claudia
sg 94 Z 191 Zgm Weichmann, Manuel & Claudia
0,1 jung
sg 95 E 192 Zgm Weichmann, Manuel & Claudia
g 92 193 Zgm Weichmann, Manuel & Claudia
g 92 194 Zgm Weichmann, Manuel & Claudia

Tauben

Coburger Lerchen

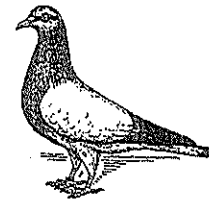

silber ohne Binden

1,0 jung
Richter, Hermann
leer 195 ZGm Purschke, Max+ MaxChristian
sg 94 Z 196 ZGm Purschke, Max+ MaxChristian
0,1 jung
sg 93 197 ZGm Purschke, Max+ MaxChristian
g 91 198 ZGm Purschke, Max+ MaxChristian

King

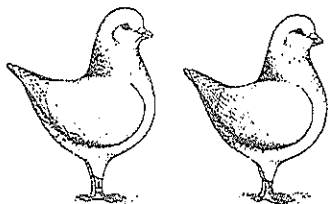

blau mit schwarzen Binden

1,0 jung
hv 96 E 199 Chis, Sergio
g 91 200 Chis, Sergio

0,1 jung
g 91 201 Chis, Sergio
sg 93 Z 202 Chis, Sergio

Blau-dunkelgehämmert

1,0 jung
sg 93 Z 203 Chis, Sergio

0,1 jung
b 90 204 Chis, Sergio
b 90 205 Chis, Sergio
b 90 206 Chis, Sergio

Thüringer Goldkäfer

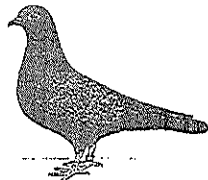

glattköpfig

1,0 jung
sg 94 Z 207 Löber, Hermann
v 97 Bester 1.0 208 Löber, Hermann
b 90 209 Löber, Hermann
b 90 210 Löber, Hermann
b 90 211 Löber, Hermann
hv 96 Beste 0.1 212 Löber, Hermann

0,1 jung
sg 95 Z 213 Löber, Hermann
sg 95 E 214 Löber, Hermann
sg 94 Z 215 Löber, Hermann
b 90 216 Löber, Hermann
b 90 217 Löber, Hermann
b 90 218 Löber, Hermann

Jugend

Zwerghühner

Thüringer Zwerg-Barthuhn

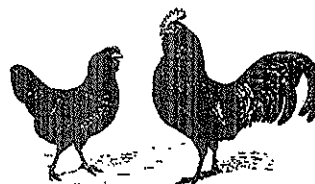

schwarz

1,0 jung

Keßler, Dirk
g 92
sg 93 Z

219 Weichmann, Julia
220 Weichmann, Julia

0,1 jung

sg 94 Z
sg 95 E
u
g 92

221 Weichmann, Julia
222 Weichmann, Julia
223 Weichmann, Julia
224 Weichmann, Julia

Ausstellerverzeichnis Lokalschau 2022

Ausstellerverzeichnis Geflügel

- Chis, Sergio**, Unbekannt, Unbekannt, King
Farsch, Max, An der Nachtweid 5, 68526 Ladenburg, Deutsche Sperber
Giaisi, Michael, Jägerstraße 5a, 68309 Mannheim, Appenzeller Spitzhauben
Kunze, Horst, Brunnenstraße 11, 68526 Ladenburg, Zwerg-Italiener
Löber, Hermann, Otto-Häusler-Straße 11, 68526 Ladenburg, Barnevelder, Thüringer Goldkäfer
Metzger, Lydia, Unbekannt, 68305 Mannheim, Zwerg-Wyandotten
Oswald, Frank, Schwabenheimerstraße 28, 69221 Dossenheim, Deutsche Langschan
Purschke, Elena, Bollengrubweg 32, 69198 Schriesheim, Zwergenten, Moderne Englische Zwergkämpfer
Reinhardt, Manfred, Mühlgewann 6, 68526 Ladenburg, Warzenenten, Rhodeländer
Schumacher, Stefan, Hinterer-Rindweg 125, 68526 Ladenburg, Australorps
Singer, Franz-Olaf, Am Altebach 31, 68526 Ladenburg, Breda
Singer, Silvia, Odenwaldstraße 41, 69469 Weinheim, Bergstr, Laufenten
Tschirpke, Kerstin, Otto-Häusler-Straße 11, 68526 Ladenburg, Deutsche Sperber
Weichmann, Julia, Uhlandstraße 10, 68542 Heddeshheim, Baden, Thüringer Zwerg-Barthuhn
ZGm Purschke, Max+ MaxChristian, Bollengrubweg 24, 69198 Schriesheim, Zwerg-Houdan, Zwerg-Brakel, Coburger Lerchen
Zgm Weichmann, Manuel & Claudia, Uhlandstraße 10, 68542 Heddeshheim, Baden, Thüringer Zwerg-Barthuhn

Ausstellerverzeichnis Kaninchen

- Bilek-Giasi, Simone**, Jägerstraße 5a, 68309 Mannheim, Zwergwidder (ZwW)
Brummer, Herbert, Kurzgewann 19, 68526 Ladenburg, Klein Rex (KIR)
Büchler, Fabio, Brunnenstraße 13a, 68526 Ladenburg, Klein Rex (KIR)
Büchler, Dieter, Zehnstraße 3, 68526 Ladenburg, Klein Rex (KIR)
Martinello, Domenico, Beindstraße 16, 68542 Heddeshheim, Deutsche Kleinwidder (DKIW)
Oswald, Frank, Schwabenheimerstraße 28, 69221 Dossenheim, Rote Neuseeländer (RN)
Purschke, Karl-Heinz, Zehntstraße 26, 68526 Ladenburg, Satin-Lux (SaLux)
Ratgeber, Violetta, Max-Platz, 69198 Schriesheim, Feh-Rexe (FRex)
Schmitt, Nico, Amalie-Sieveking-Weg 4, 68305 Mannheim, Zwerg Satin-Elfenbein (ZwSaE)
Schmitt, Ralf, Amalie-Sieveking-Weg 12, 68305 Mannheim, Satin-Elfenbein (SaE)
Tschirpke, Konstanze, Otto-Häusler-Straße 11, 68526 Ladenburg, Zwergwidder Satin (ZwWSat)
ZGm Purschke, Max+ MaxChristian, Bollengrubweg 24, 69198 Schriesheim, Zwergwidder (ZwW)
Zgm. Martinello, Jaquelin & Kalogero, Beindstraße 16, 68542 Heddeshheim, Deutsche Kleinwidder (DKIW)